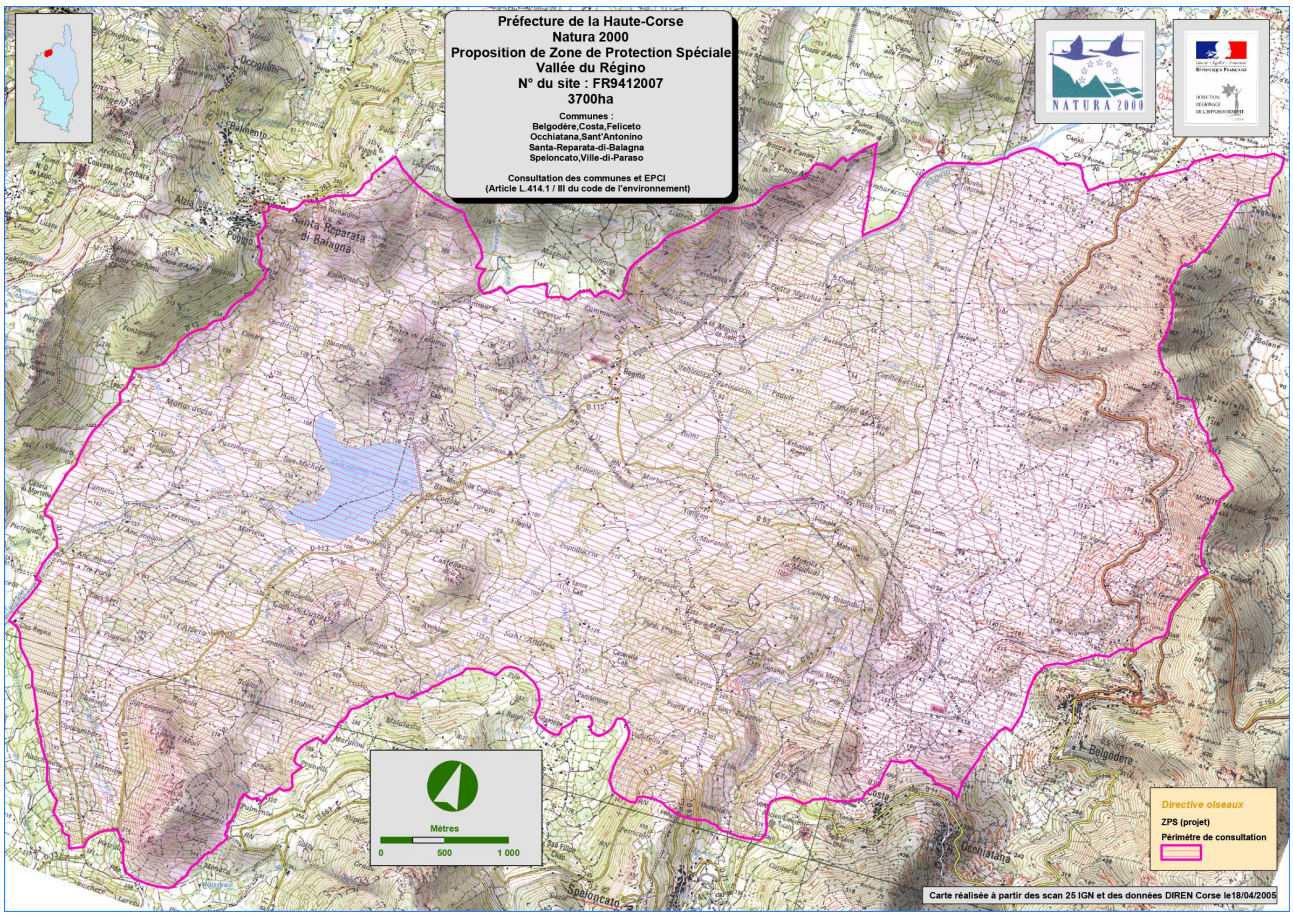
Préfecture de la Haute-Corse
Natura 2000
Proposition de Zone de Protection Spéciale
Vallée du Régino
N° du site : FR9412007
3700ha
Communes :
Belgodère,Costa,Feliceto
Occhiatana,Sant'Antonino
Santa-Reparata-di-Balagna
Speloncato,Ville-di-Paraso
Consultation des communes et EPCI
(Article L.414.1 / III du code de l'environnement)
NATURA 2000
Mètres
0
500
1 000
Directive oiseaux
ZPS (projet)
Périmètre de consultation
Carte réalisée à partir des scan 25 IGN et des données DIREN Corse le18/04/2005