



**SITE NATURA 2000 Caporalino Monte San Angelo di Lama-Pianu Maggiore (ZSC)
FR9400575 (Corse)
Carte au 1/25 000 (fond IGN scan25) annexée à l'arrêté de désignation de la ZSC
Signé le :**

le ministre de l'écologie, du développement
et de l'aménagement durables

La secrétaire d'Etat chargée de l'écologie

MINISTÈRE DE L'ÉCOLOGIE,
DU DÉVELOPPEMENT
ET DE L'AMÉNAGEMENT
DURABLES

Jean-Louis BORLOO

Nathalie KOSCIUSKO-MORIZET

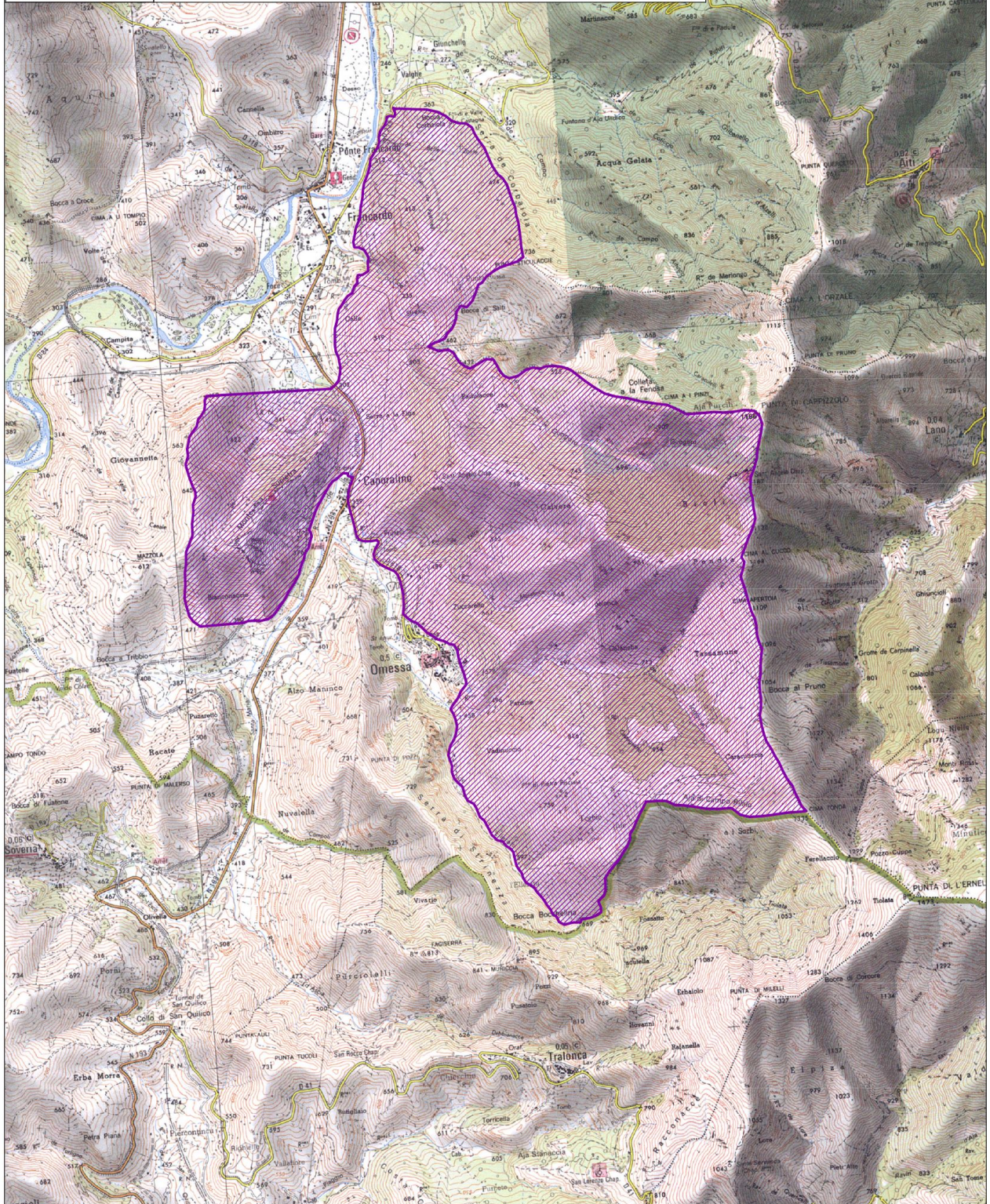

 ZSC Carte 1/1

Echelle : 1:25 000

0 0,5 1 Kilomètres

Fond scan25® - IGN©2001