Liberté • Égalité • Fraternité RÉPUBLIQUE FRANÇAISE	**SITE NATURA 2000 Rivière de la Solenzara (ZSC)** **FR9400603 (Corse)** **Carte au 1/100 000 (fond IGN scan100) annexée à l'arrêté de désignation de la ZSC** **Signé le :**
MINISTÈRE DE L'ÉCOLOGIE, DU DÉVELOPPEMENT ET DE L'AMÉNAGEMENT DURABLES	le ministre de l'écologie, du développement et de l'aménagement durables — La secrétaire d'Etat chargée de l'écologie Jean-Louis BORLOO — Nathalie KOSCIUSKO-MORIZET

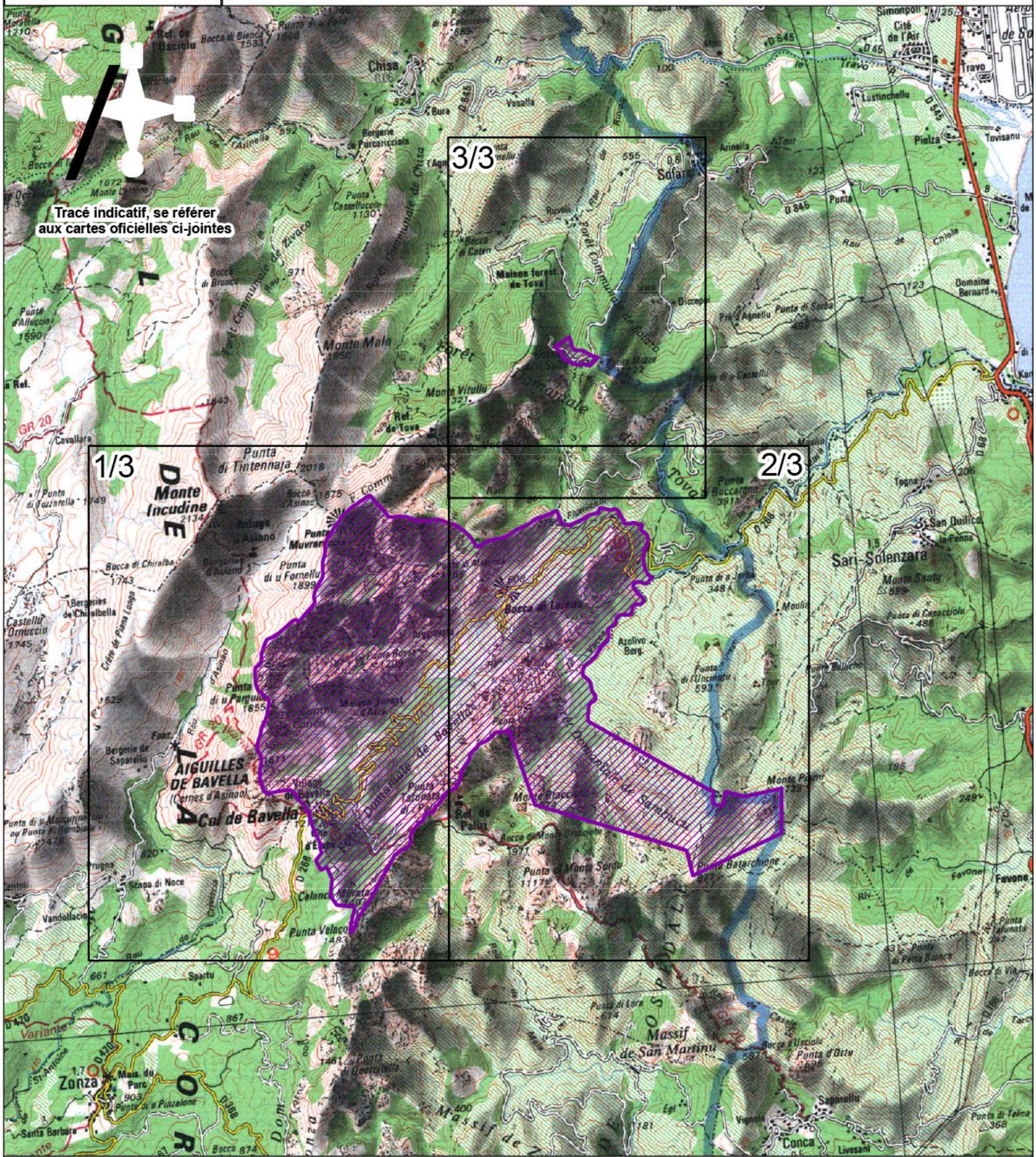

ZSC Tableau d'assemblage A3- A4 — Echelle : 1:100 000 — 0 2 4 Kilomètres — Fond scan100® - IGN©2001